

เลขที่ ก.๓.สพ.ร.(ปบ.) 01005
ชื่อผู้รับ นายพัทธนันท์ พิชราสุวรรณชล
ชื่อผู้ส่ง นายพิชา ตันยิตเส็ง

วันที่ ๒๕ มีนาคม ๒๐๒๓
ตำแหน่ง อ.ก.ปบ.(ก.๓)
ตำแหน่ง ร.ก.(ท.)ปฏิบัติงานแทน ผจก.กฟอ.สามพราน

ด้วยการไฟฟ้า สามพราน จะขอตัดไฟเพื่อปฏิบัติงาน เพื่อ ย้ายเสาแรงสูง ๒๒KV ให้เทศบาลไร่ซิง ริมคลองท่าพูด ตามแผนผัง
สังเขปแนบ จำนวน ๑ แผ่น ดังนี้

ที่	ฟีดเดอร์	วัน/เดือน/ปี	ตั้งแต่เวลา	ถึงเวลา	ลักษณะงาน/บริเวณ	จาก	ถึง	ผู้ควบคุมงาน
๑	OYL๔YS	๑ เม.ย.๖๗	๐๙.๐๐	๑๖.๐๐	-ย้ายเสาแรงสูง ๒๒KV ให้ เทศบาลไร่ซิง ริมคลองท่าพูด	- OYL	- OYL๔YS-๐๔ - OYL๔YS-๐๕ - OYL๔YS-๐๖	นายนิธินัย ผูกฉิม ๐๘๖-๓๑๗๗๗๖๑

พื้นที่ที่มีผู้ใช้ไฟได้รับผลกระทบ(ไฟดับ) หม้อแปลง PEA ริมคลองท่าพูด บริเวณห้องแถวนางภณี สิมปนิริวัฒน์

ผู้ประสานงานการตัดไฟ ชื่อ นายนิธินัย ผูกฉิม ตำแหน่ง ช.ผ.ปบ โทร. ๐๘๖-๓๑๗๗๗๖๑

พื้นที่ ที่ขอตัดไฟปฏิบัติงานมีสายเคเบิลใยแก้วนำแสงของ กฟภ. (หากมีโอกาสชำรุด ผศ.กรส.(ก.๓) จะไปตรวจสอบก่อนปฏิบัติงาน)

๑. มีสายเคเบิลใยแก้วนำแสง ๑.๑ มีโอกาสชำรุด ๑.๒ ไม่มีโอกาสชำรุด
๒. ไม่มีสายเคเบิลใยแก้วนำแสง

ลงชื่อ (นายพิชา ตันยิตเส็ง)

ร.ก.(ท.)ปฏิบัติงานแทน ผจก.กฟอ.สามพราน

สำหรับแผนกควบคุมการจ่ายไฟ (ผคฟ.) กฟภ.๓

เรียน อ.ก.ปบ.(ก.๓)

ผคฟ. พิจารณาแล้วเห็นควร

อนุมัติให้ตัดไฟตามคำขอข้อ 1 ฟีดเดอร์ จาก OYL4YS-01 ถึง OYL4YS-04
ในวันที่ 1 เม.ย 67 ตั้งแต่เวลา 09.00 น. ถึง 16.00 น. ตามใบสั่งทำสวิตซ์ซึ่งเลขที่ 456/67

อนุมัติให้ตัดไฟตามคำขอข้อ ฟีดเดอร์ จาก ถึง
ในวันที่ ตั้งแต่เวลา น. ถึง น. ตามใบสั่งทำสวิตซ์ซึ่งเลขที่

อนุมัติให้ตัดไฟตามคำขอข้อ ฟีดเดอร์ จาก ถึง
ในวันที่ ตั้งแต่เวลา น. ถึง น. ตามใบสั่งทำสวิตซ์ซึ่งเลขที่

อนุมัติให้ตัดไฟตามคำขอข้อ ฟีดเดอร์ จาก ถึง
ในวันที่ ตั้งแต่เวลา น. ถึง น. ตามใบสั่งทำสวิตซ์ซึ่งเลขที่

พนักงานศูนย์ฯ นาย สาทอง จิตระภาคี ประสานงานการขอตัดไฟกับ นายนิธินัย ผูกฉิม

(นางสาววิภา พงษ์ศิริ)
อ.ก.สพ.ท.พ.ค.

สำหรับผู้อนุมัติ

ที่ ก.๓ ก.ปบ.(คฟ.)

เรียน ผจก. กฟอ.สามพราน ร.ก.ท. (คฟ.)
อก.บช.(ก.๓), อก.วว.(ก.๓)

ขั้นตอนการสวิตซ์ 2 แผ่น
แผนผังแนบ 1 แผ่น

อนุมัติ และแจ้ง จป. เพื่อตรวจสอบความปลอดภัย,
พร้อมทั้งลงข้อมูลแจ้งแผนดับไฟลงใน www.pea.co.th

ผจก. 2 (สถานี - SAA, ONC -)
เพื่อทราบ และจัดพนักงานเข้าปฏิบัติงานร่วมกับศูนย์
นครปฐม ตั้งแต่เวลา 08.30 น. เป็นต้นไป จนกว่างานจะแล้วเสร็จ

(นายเลอพงศ์ แก่นจันทร์)
ร.ก.ปบ.(ก3) ปฏิบัติงานแทน อ.ก.ปบ.(ก3)

(นายเลอพงศ์ แก่นจันทร์)
ร.ก.ปบ.(ก3) ปฏิบัติงานแทน อ.ก.ปบ.(ก3)

ใบสั่งทำสวิตชิง

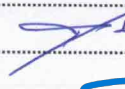
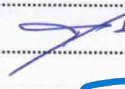
1. สถานที่ทำงาน	บริเวณห้องแถวนางภาณี ลิมปนิธิวัฒน์		
2. กำหนดวันที่ทำงาน	1 เม.ย. 67	ระหว่าง	09.00 น. ถึง 16.00 น.
3. ผู้ขอทำงาน	สพร.	งานที่ทำ	ย้ายเสาแรงสูงใต้ไลน์ 115 เควี ตามใบขอปฏิบัติงาน 456/2567
4. เตรียมการสวิตชิงโดย	นายสามารถ จิตรมานะศักดิ์		วันที่ 25 มีนาคม 2567
5. ตรวจสอบสวิตชิงโดย			วันที่ 25 มีนาคม 2567
6. อนุมัติสวิตชิงโดย			วันที่ 25 มีนาคม 2567
7. สั่งทำสวิตชิงโดย	1. นายจิรวัดน์, นายวิวัฒนา, นายพิชชา, นายสุธี, นายอมร (กะ1 00.00 น. - 08.00 น.) 2. นายนครินทร์, นส.พิชชา, นายณัฐกาญจน์, นายสุธี, นายสามารถ (กะ2 08.00 น. - 16.00 น.) 3. นายศุภสวัสดิ์, นายอนุสรณ์, นายธนิต, นายวรรณพงษ์, นายมนโฆ (กะ3 16.00 น. - 24.00 น.)		

ที่	รหัสอุปกรณ์	สภาพอุปกรณ์ ปกติก่อน ดำเนินการ	ดำเนินการ	เวลา	ผู้ดำเนินการ	ผู้สั่งการ	หมายเหตุ
ตรวจสอบสถานะอุปกรณ์ป้องกันและตัดตอนก่อนทำการสวิตชิง							
1	OYL04YB-01	"ON" Auto Reclose	"OFF" Auto Reclose		OYL	-	เบรกเกอร์ 115 เควี
2	ONC04YB-01	"ON" Auto Reclose	"OFF" Auto Reclose		ONC	-	เบรกเกอร์ 115 เควี
3	OYM04YB-01	"ON" Auto Reclose	"OFF" Auto Reclose		OYM	-	เบรกเกอร์ 115 เควี
4	ตรวจสอบสภาพการจ่ายไฟ 115 เควี (Loop NCA01YB-01, NCA05YB-01) จ่ายไฟ Close Loop อยู่ปกติ						
5	ตรวจสอบสถานะเบรกเกอร์ 115 เควี รหัส ONC01YB-01 , SAA07YB-01 อยู่ตำแหน่ง "Open"						
6	ตรวจสอบสถานะใบมีด 115 เควี รหัส ONC01YS-01,03 , SAA07YS-01,03 อยู่ตำแหน่ง "สับ"						
7	ย้ายสถานะการจ่ายไฟ 115 เควี ONC ไปรับไฟจาก SAA						
8	ONC01YB-01	ปลด	สับ คง OFF Auto Reclose		ONC	-	เบรกเกอร์ 115 เควี
9	ONC04YB-01	สับ	ปลด		ONC	-	เบรกเกอร์ 115 เควี
10	ONC04YS-01	สับ	ปลด		ONC	-	ใบมีด 115 เควี
11	ONC04YS-03	สับ	ปลด		ONC	-	ใบมีด 115 เควี
12	SAA07YS-01	สับ	ปลด		SAA	-	ใบมีด 115 เควี
13	SAA07YS-03	สับ	ปลด		SAA	-	ใบมีด 115 เควี
14	OYL04YS-06	สับ ล็อคกุญแจ	ปลด ล็อคกุญแจ		สพร.		Section 7.1 so
15	เมื่อพร้อมดับสายส่ง 115 เควี						
16	OYL04YB-01	สับ	ปลด		OYL	-	เบรกเกอร์ 115 เควี
17	OYL04YS-01	สับ	ปลด		OYL	-	ใบมีด 115 เควี
18	OYL04YS-02	สับ	ปลด		OYL	-	ใบมีด 115 เควี
19	แจ้งสถานะพื้นที่ไฟดับให้ผู้ควบคุมงานทราบ						
20	แจ้งสถานะไฟดับสายส่ง 115 เควี ให้ กพอ.สพร.ทราบพร้อม Test ไฟว่าดับเรียบร้อยแล้วพร้อมลง We safe เรียบร้อยแล้ว						
21	ONC01YB-01	"OFF" Auto Reclose	"ON" Auto Reclose		ONC	-	เบรกเกอร์ 115 เควี
22	OYM04YB-01	"OFF" Auto Reclose	"ON" Auto Reclose		OYM	-	เบรกเกอร์ 115 เควี
สิ้นสุด Switching ช่วงเช้า							
23	เมื่อ กพอ.สพร.ปฏิบัติงานแล้วเสร็จ						

ที่	รหัสอุปกรณ์	สภาพอุปกรณ์ ปกติก่อน ดำเนินการ	ดำเนินการ	เวลา	ผู้ดำเนินการ	ผู้สั่งการ	หมายเหตุ	
24	ONC01YB-01	"ON" Auto Reclose	"OFF" Auto Reclose		ONC		-	เบรกเกอร์ 115 เควี
25	OYM04YB-01	"ON" Auto Reclose	"OFF" Auto Reclose		OYM		-	เบรกเกอร์ 115 เควี
26	OYL04YS-01	ปลด	สับ		OYL		-	ใบมีด 115 เควี
27	OYL04YS-02	ปลด	สับ		OYL		-	ใบมีด 115 เควี
28	OYL04YB-01	ปลด	สับ คง OFF Auto Reclose		OYL		-	เบรกเกอร์ 115 เควี
29	OYL04YS-06	ปลด ล็อคกุญแจ	สับ ล็อคกุญแจ		สพร.			Section 15 30
30	SAA07YS-01	ปลด	สับ		SAA		-	ใบมีด 115 เควี
31	SAA07YS-03	ปลด	สับ		SAA		-	ใบมีด 115 เควี
32	ย้ายสถานะการจ่ายไฟ 115 เควี ONC กลับจาก SAA							
33	ONC04YS-01	ปลด	สับ		ONC		-	ใบมีด 115 เควี
34	ONC04YS-03	ปลด	สับ		ONC		-	ใบมีด 115 เควี
35	ONC04YB-01	ปลด	สับ คง OFF Auto Reclose		ONC		-	เบรกเกอร์ 115 เควี
36	ONC01YB-01	สับ	ปลด		ONC		-	เบรกเกอร์ 115 เควี
37	OYL04YB-01	"OFF" Auto Reclose	"ON" Auto Reclose		OYL		-	เบรกเกอร์ 115 เควี
38	ONC04YB-01	"OFF" Auto Reclose	"ON" Auto Reclose		ONC		-	เบรกเกอร์ 115 เควี
39	OYM04YB-01	"OFF" Auto Reclose	"ON" Auto Reclose		OYM		-	เบรกเกอร์ 115 เควี
สิ้นสุด Switching ทั้งหมด								

งานดับไฟวันจันทร์ที่ 1 เมษายน 2567 เพื่อย้ายเสา 22 KV(วิธิหอไลน์) บริเวณริมคลองท่าพูด

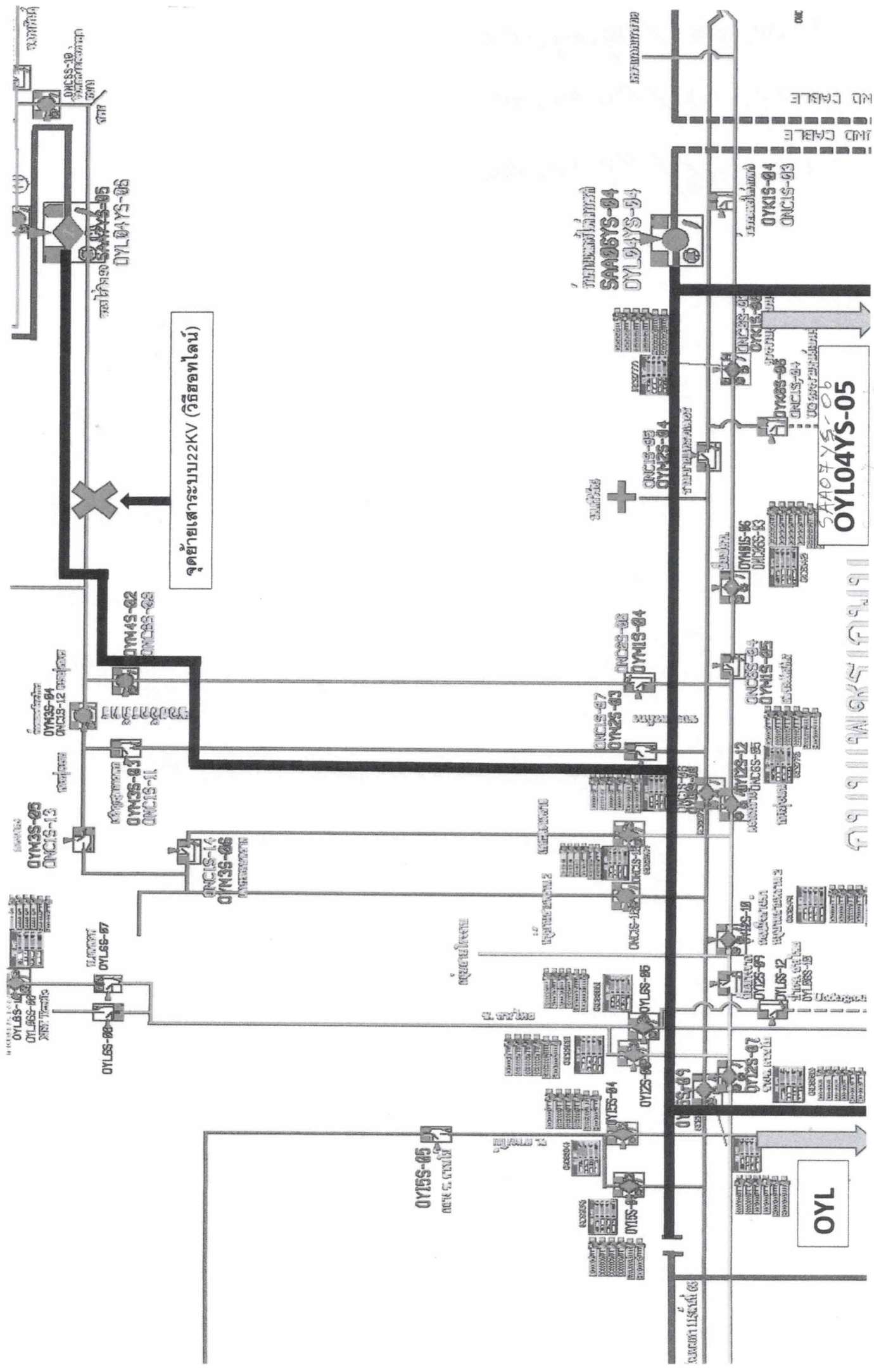

OYL

OYKIS-04
ONCLIS-03

SAAOBYIS-04
OYL04YS-04

OYKIS-06
ONCLIS-04

OYKIS-06
ONCLIS-04

OYKIS-06
ONCLIS-04

OYKIS-06
ONCLIS-04

OYKIS-06
ONCLIS-04

OYKIS-06
ONCLIS-04

OYKIS-06
ONCLIS-04

OYKIS-06
ONCLIS-04

OYKIS-06
ONCLIS-04

OYKIS-06
ONCLIS-04